TRANSFER OIL
Pure Fluid Attitude

OS-M-FS 一体式接头

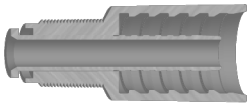

产品特点

警告

一体式接头仅在换热器清洗应用，软管一头带压伸入管束时采用，而不是为软管总成管外使用而设计的。

零件号	产品描述	最小包装量	尾芯尺寸 ID mm	螺纹规格 F	软管规格	HEX-CH	HEX-CH	WP (psi)	软管
OSA101	1/8 M-FS A 3/16 1P	10	3.5	1/8-28 GAS	DN5	3/16	0	22000	2021
OSJ101	1/8 M-FS J 3/16 1P	10	3.5	1/8-28 GAS	DN5	3/16	0	22000	2121
OSA122	1/4 M-FS A 1/4 1P	10	4	1/4-19 GAS	DN6	1/4	0	22000	2022

为提高产品性能和可靠性，所示尺寸和数值可在不事先通知的情况下更改。
Transfer Oil S.p.A.对本规格表中出现的错误不承担任何责任。
文本日期: 06/12/2025
www.transferoil.com